



Devetis

DIAGNÓSTICO VET |
LABORATORIAL

Curso Básico de Interpretação de Exames Laboratoriais

O Curso Básico de Interpretação de Exames Laboratoriais é uma oportunidade única para aprimorar seus conhecimentos e habilidades para interpretar e diagnosticar melhor os exames de seus pacientes.

Fale conosco

Rua Jequitibá, 196 Loja D - Horto/Ipatinga - MG
Cel.: (31) 99511-5624

- 1 Hemograma;**
Conteúdo Bônus: Uso de Hemocomponentes na rotina clínica de cães e gatos.
- 2 Avaliação da lesão e função Renal;**
- 3 Avaliação da lesão e função Hepática;**
- 4 Avaliação pancreática e lesão muscular;**
- 5 Conteúdo teórico sobre coleta e preparo de materiais biológicos.**



INVISTA NO SEU FUTURO

Dúvidas? Entre em contato conosco

Rua Jequitibá, 196 Loja D - Horto/Ipatinga - MG
Cel.: (31) 99511-5624



Palestrante

*Larissa
Marchiori Sena*

**Médica Veterinária
Mestra em Ciências Veterinárias
Residência Médica em Patologia
Clínica Veterinária**



INFORMAÇÕES GERAIS:

- **12 Horas de Curso**

- Caso haja necessidade, devido ao andamento da turma, podemos ter um encontro extra, sem custo adicional para finalizar o conteúdo, totalizando 16 horas.

- Dividido em 3 encontros de 4 horas Para melhor aprendizado e atenção da turma!!!

- Possui Certificado de Conclusão.

- **Disponibilização de material didático próprio!!!**

- **Vagas Limitadíssimas!**

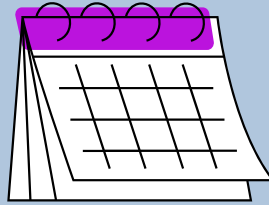

POSSÍVEIS DATAS:



CURSO PRESENCIAL OU EAD

- Após formação da turma, possibilidade de troca de datas. Consultar e informar sua disponibilidade.
- Domingos – 14 horas às 18 horas. 3 encontros no Laboratório para modalidade presencial.
- Coffee break delicioso! **(para turma presencial)**
- Encontros realizados via Teams. Disponibilizamos o link no dia. Aulas Ao vivo. **(para turma EAD)**

POSSÍVEIS DATAS

- Encontro 1: **A combinar.**
- Encontro 2: **A combinar.**
- Encontro 3: **A combinar.**

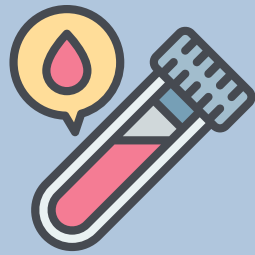

HEMOGRAMA, LEUCOGRAMA E TROMBOGRAMA:



- 1 **Fisiologia da Hematopoiese;**
- 2 **Identificação e classificação das anemias e suas principais causas;**
- 3 **Identificação e classificação das alterações leucocitárias e suas principais causas;**
- 4 **Avaliação das trombocitopenias e trombocitose;**
- 5 **Particularidades entre as espécies;**
- 6 **Interpretação do hemograma com casos clínicos de rotina.**
- 7 **Conteúdo Bônus: USO DE HEMOCOMPONENTES NA ROTINA CLÍNICA DE CÃES E GATOS.**



Testes da Função Renal



- 1 **Fisiologia Renal Básica;**
- 2 **Interpretação dos marcadores diagnósticos de lesão renal precoce;**
- 3 **Interpretação dos marcadores diagnósticos de lesão renal tardia;**
- 4 **Urinálise;**
- 5 **Estadiamento da Doença Renal Crônica com base no resultado dos exames laboratoriais;**
- 6 **Distúrbios eletrolíticos na doença renal;**
- 7 **Casos clínicos de Rotina.**



Testes da Função Hepática

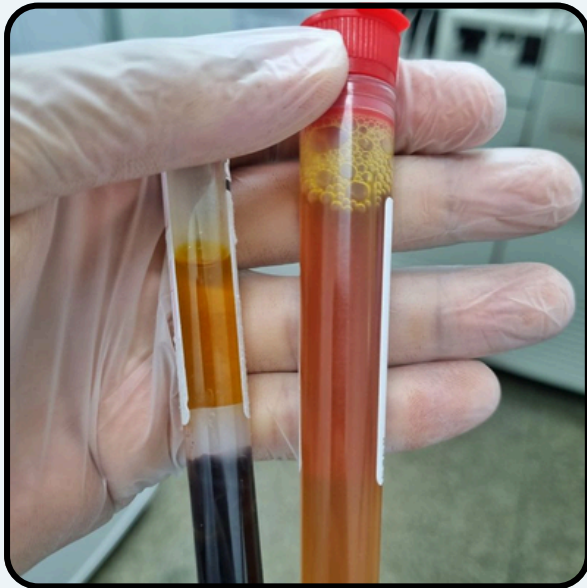

- 1 **Conhecendo as enzimas hepáticas – Função x Lesão hepática;**
- 2 **Testes diagnósticos para avaliação da função e lesão hepática;**
- 3 **Avaliação da Icterícia;**
- 4 **Casos Clínicos de Rotina.**



Testes da função pancreática e muscular

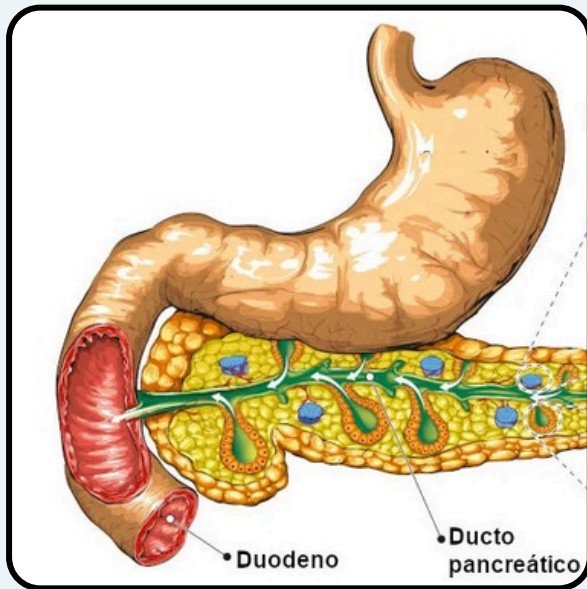

- 1 Fisiologia Pancreática básica;
- 2 Exames Laboratoriais para alterações no pâncreas exócrino;
- 3 Exames Laboratoriais para alterações no pâncreas endócrino;
- 4 Marcadores das lesões musculares.

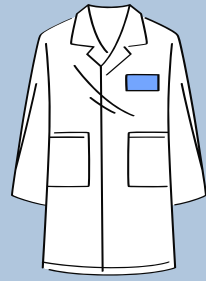

CONTEÚDO BÔNUS: AULA DE COLETA E PREPARO DE MATERIAIS BIOLÓGICOS.



- 1 Coleta e acondicionamento de materiais biológicos;
- 2 Preenchimento das requisições;
- 3 Discussão de casos.



PRESENCIAL:

- R\$660,00/Aluno
(2x 332,00 parcelado no boleto)
- Pix: R\$ 594,00 (10% off)
na inscrição.

EAD:



- R\$528,00/Aluno
(2x 266,00 parcelado no boleto)
- Pix: R\$ 475,20 (10% off)
na inscrição.

- Pagamento via Pix, ou boleto bancário. Há possibilidade de parcelamento no boleto (2X).
- Boleto – Taxa por boleto 2,00.