



DIAGNÓSTICO VET |
LABORATORIAL

Curso Avançado de Interpretação de Exames Laboratoriais

Módulo 2: Distúrbios Endócrinos

O Curso Avançado de Interpretação de Exames Laboratoriais é a escolha ideal para quem deseja aprofundar ainda mais seus conhecimentos.

Nesta formação, você irá explorar análises mais detalhadas e abordagens avançadas para interpretar com precisão os exames laboratoriais, contribuindo diretamente para diagnósticos mais assertivos e condutas clínicas mais seguras.

Fale conosco

Rua Jequitibá, 196 Loja D - Horto/Ipatinga - MG
Cel.: (31) 99511-5624

OS EXAMES LABORATORIAIS NO DIAGNÓSTICO DOS PRINCIPAIS DISTÚRBIOS ENDÓCRINOS EM CÃES E GATOS

TÓPICOS ABORDADOS:

- 1 Fisiologia.
- 2 Alterações laboratoriais gerais das enfermidades.
- 3 Métodos diagnósticos e técnicas disponíveis no mercado.
- 4 Testes laboratoriais para diagnóstico e monitoramento da enfermidade.
- 5 Discussão de casos clínicos reais.



Dúvidas? Entre em contato conosco

Rua Jequitibá, 196 Loja D - Horto/Ipatinga - MG
Cel.: (31) 99511-5624



Palestrante

*Larissa
Marchiori Sena*

**Médica Veterinária
Mestra em Ciências Veterinárias
Residência Médica em Patologia
Clínica Veterinária**

Modalidade EAD ou Presencial



INFORMAÇÕES GERAIS:

- **15 Horas de Curso**

- Caso haja necessidade, devido ao andamento da turma, podemos ter um encontro extra, sem custo adicional para finalizar o conteúdo, totalizando 20 horas.

- Dividido em 3 encontros de 5 horas Para melhor aprendizado e atenção da turma!!!

- Possui Certificado de Conclusão.

- **Disponibilização de material didático próprio!!!**

- **Vagas Limitadíssimas!**

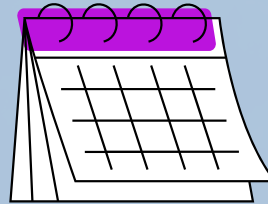

POSSÍVEIS DATAS:



CURSO PRESENCIAL OU EAD

- Após formação da turma, possibilidade de troca de datas. Consultar e informar sua disponibilidade.
- Domingos – 13 horas às 18 horas. 3 encontros no Laboratório para modalidade presencial.
- Coffee break delicioso! **(para turma presencial)**
- Encontros realizados via Teams. Disponibilizamos o link no dia. Aulas Ao vivo. **(para turma EAD)**

POSSÍVEIS DATAS

- Encontro 1: **A combinar.**
- Encontro 2: **A combinar.**
- Encontro 3: **A combinar.**

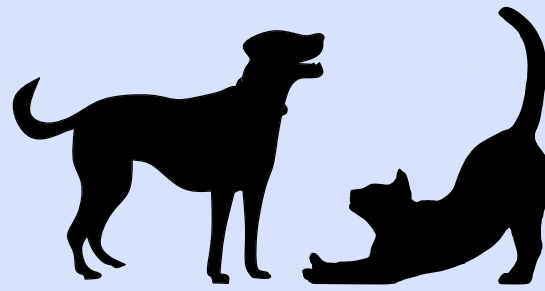

CONTEÚDO:



- 1 SÍNDROME DE CUSHING – HIPERCORTISOLISMO;
- 2 SÍNDROME DE ADDISON – HIPOADRENOCORTICISMO;
- 3 HIPERALDOSTERONISMO;
- 4 HIPOALDOSTERONISMO.

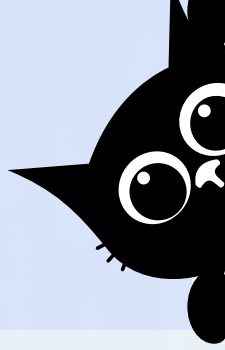

CONTEÚDO:

- 1 HIPERTIREOIDISMO;
- 2 HIPOTIREOIDISMO;
- 3 HIPERPARATIREOIDISMO PRIMÁRIO;
- 4 HIPOPARATIREOIDISMO PRIMARIO;



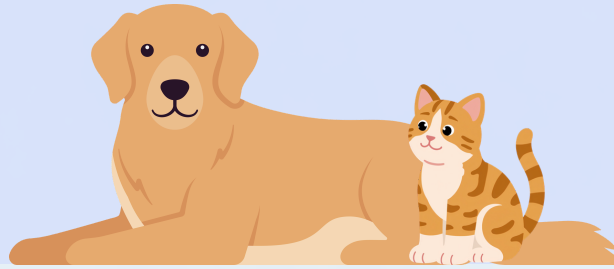

CONTEÚDO:



- 1 HIPERGLICEMIA;
- 2 HIPOGLICEMIA;
- 3 DIABETES MELITTUS EM FELINOS;
- 4 DIABETES MELITUS EM CANINOS;
- 5 NEOPLASIA DE CÉLULAS β SECRETORAS DE INSULINA;
- 6 CETOACIDOSE DIABÉTICA;

7 **Conteúdo Bônus:**
Obesidade em Cães e Gatos.



INVESTIMENTO:.



PRESENCIAL:

- R\$780,00/Aluno
(2x 392,00 parcelado no boleto)
- Pix: R\$ 702,00 (10% off)
na inscrição.

EAD:



- R\$624,00/Aluno
(2x 314,00 parcelado no boleto)
- Pix: R\$ 561,60 (10% off)
na inscrição.

- Pagamento via Pix, ou boleto bancário. Há possibilidade de parcelamento no boleto (2X).
- Boleto – Taxa por boleto 2,00.