



Devetis

DIAGNÓSTICO VET
LABORATORIAL

Curso Avançado de Interpretação de Exames Laboratoriais

*Módulo 1:
Doenças Infecciosas*

O Curso Avançado de Interpretação de Exames Laboratoriais é a escolha ideal para quem deseja aprofundar ainda mais seus conhecimentos.

Nesta formação, você irá explorar análises mais detalhadas e abordagens avançadas para interpretar com precisão os exames laboratoriais, contribuindo diretamente para diagnósticos mais assertivos e condutas clínicas mais seguras.

Fale conosco

Rua Jequitibá, 196 Loja D - Horto/Ipatinga - MG
Cel.: (31) 99511-5624

EXAMES LABORATORIAIS NAS PRINCIPAIS DOENÇAS INFECIOSAS DE CÃES E GATOS.

TÓPICOS ABORDADOS:

- 1 Introdução sobre a enfermidade, sinais clínicos e apresentações clínicas;
- 2 Métodos diagnósticos – Qual exame solicitar? Quando solicitar? Como interpretar os resultados?
- 3 Exames laboratoriais utilizados e suas interpretações para acompanhamento e estadiamento das enfermidades;
- 4 Alterações laboratoriais gerais das enfermidades.

Conteúdo apresentado baseado nos Guidelines de associações científicas e Trabalhos científicos publicados em periódicos de relevância nacional e internacional.

Dúvidas? Entre em contato conosco

Rua Jequitibá, 196 Loja D - Horto/Ipatinga - MG
Cel.: (31) 99511-5624



Palestrante

*Larissa
Marchiori Sena*

Médica Veterinária
Mestra em Ciências Veterinárias
Residência Médica em Patologia
Clínica Veterinária

Modalidade EAD ou Presencial





INFORMAÇÕES GERAIS:

- **16 Horas de Curso**

- Caso haja necessidade, devido ao andamento da turma, podemos ter um encontro extra, sem custo adicional para finalizar o conteúdo, totalizando 20 horas.

- Dividido em 4 encontros de 4 horas Para melhor aprendizado e atenção da turma!!!

- Possui Certificado de Conclusão.

- **Disponibilização de material didático próprio!!!**

- **Vagas Limitadíssimas!**

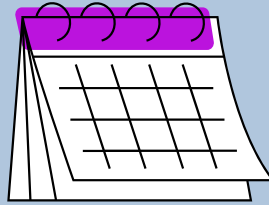

POSSÍVEIS DATAS:



CURSO PRESENCIAL OU EAD

- Após formação da turma, possibilidade de troca de datas. Consultar e informar sua disponibilidade.
- Domingos – 14 horas às 18 horas. 4 encontros no Laboratório para modalidade presencial.
- Coffee break delicioso! **(para turma presencial)**
- Encontros realizados via Teams. Disponibilizamos o link no dia. Aulas Ao vivo. **(para turma EAD)**

POSSÍVEIS DATAS

- Encontro 1: A combinar.
- Encontro 2: **A combinar.**
- Encontro 3: **A combinar.**
- Encontro 4: **A combinar.**

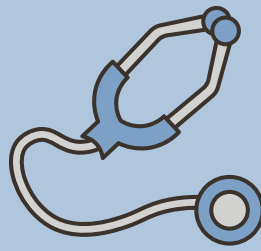

CONTEÚDO:

- 1 Leishmaniose Visceral;
- 2 Leishmaniose Cutânea;

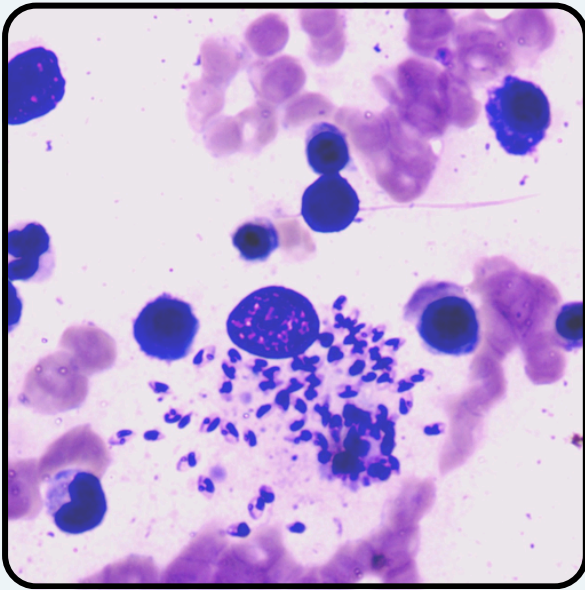

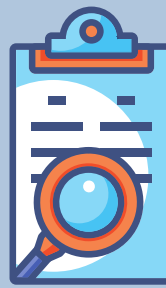

CONTEÚDO:

- 1 Babesiose;
- 2 Ehrlichiose;
- 3 Toxoplasmose;
- 4 Neosporose;
- 5 Leptospirose;

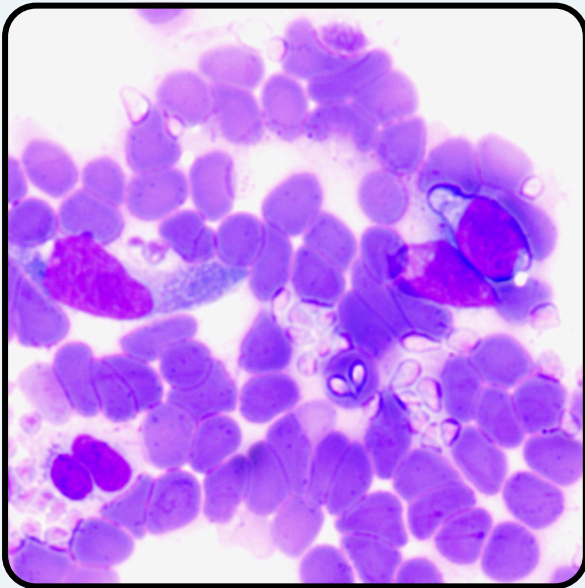

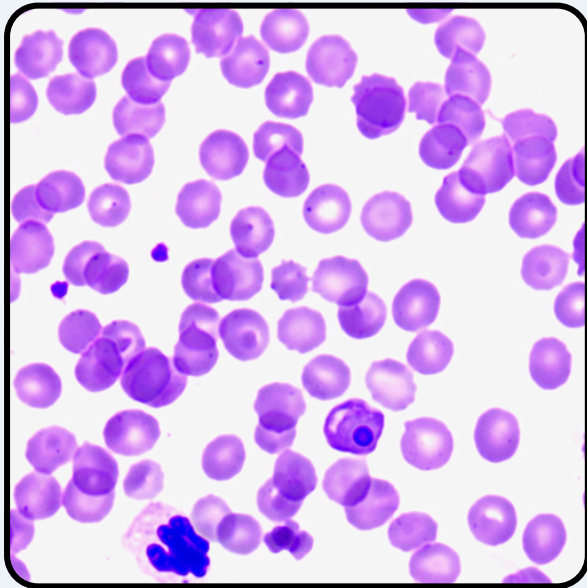
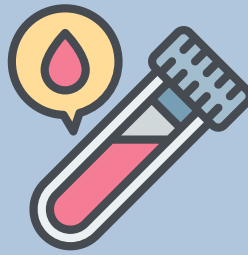

CONTEÚDO:

- 1 Hepatozoonose;
- 2 Mycoplasmos;
- 3 Cytauzoonose;
- 4 Anaplasnose;
- 5 Cinomose;
- 6 Parvovirose.



CONTEÚDO:

- 1 FIV;
- 2 FELV;
- 3 PIF
- 4 Bartonelose;

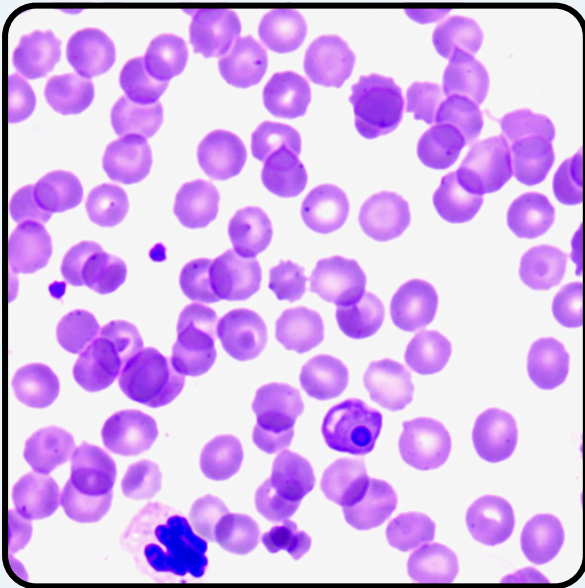



INVESTIMENTO:.



PRESENCIAL:

- R\$800,00/Aluno
(2x 402,00 parcelado no boleto)
- Pix: R\$ 720,00 (10% off)
na inscrição.

EAD:



- R\$640,00/Aluno
(2x 322,00 parcelado no boleto)
- Pix: R\$ 576,00 (10% off)
na inscrição.

- Pagamento via Pix, ou boleto bancário. Há possibilidade de parcelamento no boleto (2X).
- Boleto – Taxa por boleto 2,00.